

GENNAIO 2025

Domenica 26

PONZANO VENETO

Parco Comunale di Via Ruga

CAMPIONATO PROVINCIALE INDIVIDUALE DI CROSS RAGAZZE/I - CADETTE/I - ALLIEVE/I

**CROSS PROMOZIONALE ESORDIENTI M/F 5/8 ed ESORDIENTI M/F 10
GARA CONTORNO Assoluti/Master M/F**

ORGANIZZAZIONE

Comitato Provinciale FIDAL Treviso e TV339 ATLETICA PONZANO con il patrocinio del Comune di Ponzano Veneto.

NORME DI PARTECIPAZIONE

Sono ammesse tutte le Società della provincia di Treviso regolarmente affiliate F.I.D.A.L. e tutte le Società appartenenti agli Enti di Promozione Sportiva che abbiano sottoscritto il protocollo di intesa con la F.I.D.A.L. ed in regola con il tesseramento 2025 aderenti alle categorie Esordienti M/F, Ragazzi/e, Cadetti/e e Allievi/e. Ogni Società può partecipare con un numero illimitato di atleti/e.

PROGRAMMA TECNICO

Esordienti 5/8/10	500m	1 giro piccolo	<i>NON SARA' STILATA CLASSIFICA</i>
Ragazze/Ragazzi	1000m	1 giro grande	<i>NO SCARPE CHIODATE</i>
Cadette	1500m	1 giro piccolo+1 giro grande	
Cadetti	2000m	2 giri grandi	
Allieve	2000m	2 giri grandi	
Allievi	2500m	1 giro piccolo+2 giri grandi	
Assoluti F/Master F Master M60 e oltre	4000m	4 giri grandi	
Assoluti M Master M35/40/45/50/55	5000m	5 giri grandi	

NORME TECNICHE

Per quanto non previsto dal presente Dispositivo si fa riferimento al Regolamento Provinciale, al Regolamento Regionale, alle Norme Attività 2025 e al RTI 2024.

ISCRIZIONI – CONFERME

ISCRIZIONI ONLINE: chiudono alle **ore 20:00 di mercoledì 22 GENNAIO 2025.**

ISCRIZIONI IN RITARDO: saranno permesse fino alle **ore 17:00 di sabato 25 GENNAIO 2025**, queste dovranno essere inviate mezzo mail a sigma@fidaltreviso.it indicando **N° TESSERA, COGNOME, NOME** e le gare in cui iscrivere gli atleti. **L'iscrizione in ritardo prevede il raddoppio della tassa gara prevista.**

ISCRIZIONI IN CAMPO: saranno permesse fino al momento della chiusura iscrizioni. Queste saranno automaticamente confermate. **L'iscrizione in campo prevede il raddoppio della tassa gara prevista + €2,00 aggiuntivi.**

Per la categoria ESORDIENTI non sono previste né iscrizioni in ritardo né iscrizioni in campo.

CONFERME ISCRIZIONI: chiuderanno, in linea generale, **45 minuti prima dell'orario della gara e/o** comunque quando indicato nel programma orario.

TASSE GARA

Per la categoria Ragazze/i, Cadette/i, Allieve/i è previsto il pagamento di una tassa gara di €2,00 ad atleta gara confermato; il pagamento avverrà in differita come previsto dal Regolamento Provinciale.

Per la categoria Esordienti è previsto il pagamento di una tassa gara di €2,00 ad atleta confermato; il pagamento verrà fatto direttamente alla società organizzatrice, sul posto

Per le categorie Assolute e Master è previsto il pagamento di una tassa gara di 3,00€ ad atleta confermato; il pagamento verrà fatto direttamente alla società organizzatrice, sul posto

PREMIAZIONI

Le premiazioni verranno effettuate dalle ore 11:00 a partire dalla categoria Ragazze e a seguire le altre categorie.

Saranno premiati tutti gli atleti per le categorie Esordienti.

Saranno premiati i primi 6 classificati per le categorie Ragazze/i e Cadette/i

Saranno premiati i primi 3 classificati per la categoria Allieve/i

Saranno premiati i primi 3 classificati per la categoria Assoluti F/M

Saranno premiati i primi 3 classificati per la categoria Master F/M 35/40/45/50/55 categoria unica

Saranno premiati i primi 3 classificati per la categoria Master F/M 60 e oltre categoria unica

Sarà premiata la società femminile e la società maschile che otterrà il maggior punteggio di giornata sommando i punteggi ottenuti da un massimo di 7 atleti regolarmente classificati.

In questa manifestazione il/la primo/a classificato/a avrà p. 150, il 2° p. 145, il 3° p. 140, il 4° p. 135, il 5° p. 130 il 6° p. 125 e così a scalare di 5 punti fino al 30° che avrà p. 5, i rimanenti classificati/e avranno tutti punti 5.

PETTORALI GARA

I Pettorali gara saranno forniti in segreteria, dalla società organizzatrice, ad un unico responsabile per Società. **I pettorali dovranno essere restituiti.** Non saranno forniti spilli.

ALTRE INFORMAZIONI RILEVANTI

Si invitano gli Organizzatori a riservare uno spazio dietro il podio delle premiazioni per affiggere gli striscioni degli Sponsor del Comitato Provinciale.



FEDERAZIONE ITALIANA
DI ATLETICA LEGGERA

Comitato Provinciale Treviso



CONTATTI

CP FIDAL Treviso: cp.treviso@fidal.it

Si.G.M.A.: sigma@fidaltreviso.it

Organizzazione: TV339 ATLETICA PONZANO - TV339@fidal.it

Fiduciario Tecnico Provinciale:

Fiduciario Provinciale GGG: Giuseppe Stival - fiduciarioggg.tv@fidal.it

Delegato Tecnico: Massimo Mariotto - massimo.mariotto@gmail.com

PROGRAMMA ORARIO

MASCHILI	ORARIO	FEMMINILI
Ritrovo	08:30	Ritrovo
	09:30	Esordienti 5/8
Esordienti 5/8	09:40	
	09:50	Esordienti 10
Esordienti 10	10:00	
	10:10	Ragazze
Ragazzi	10:20	
	10:30	Cadette
Cadetti	10:45	
	11:00	Allieve
Allievi	11:15	
Master M60 e oltre	11:35	Assoluti F+Master F
Assoluti M + Master M35/40/45/50/55	12:05	

Il Delegato Tecnico/Giudice d'Appello, in base ad esigenze organizzative, potrà variare il programma orario.



FEDERAZIONE ITALIANA
DI ATLETICA LEGGERA

Comitato Provinciale Treviso



AVIS Comunale
Treviso
ASSOCIAZIONE VOLONTARI ITALIANI SANGUE ODV



PARCHEGGI

Presso: **Impianti Sportivi Bepi Pizzolon**, Via del Bellato n 2 , Ponzano Veneto

Presso: **Palacicogna**, Via dei Dogi, Ponzano Veneto

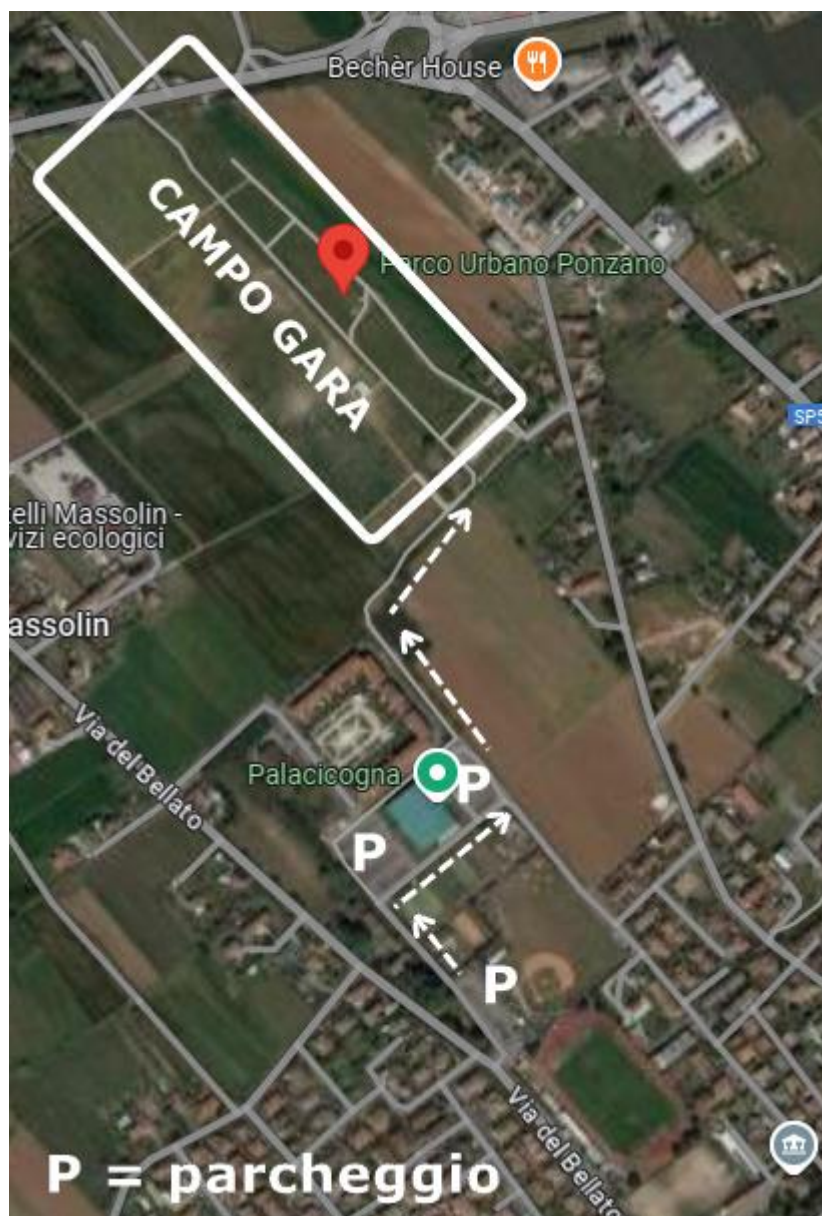

Campagna del CR FIDAL Veneto contro il fumo nei luoghi dello sport

"Fumare è una cattiva abitudine che contagia anche chi non vorrebbe essere contagiato."

L'ATLETICA LEGGERA RENDE LIBERI DA SOSTANZE, LIBERI NELLA VITA

Campagna educativa e di sensibilizzazione contro il doping promossa dal Comitato Provinciale FIDAL Treviso